

# Ministero della Salute

IL COMMISSARIO STRAORDINARIO ALLA PESTE SUINA AFRICANA  
(DPCM 25/02/2022)

LA DIREZIONE GENERALE DELLA SANITA' ANIMALE E DEI FARMACI VETERINARI  
Ufficio 3 – Centro Nazionale di lotta ed emergenza contro le malattie animali – Unità centrale di crisi

Oggetto: *“Istituzione di una zona infetta nelle Regioni Lazio e Abruzzo a seguito di conferma di un caso di peste suina africana in una carcassa di cinghiale nel Comune di Borgo Velino nella provincia di Rieti.”*

IL COMMISSARIO STRAORDINARIO

E

IL DIRETTORE GENERALE

**Visto** il Regolamento (UE) 2016/429 del Parlamento europeo e del Consiglio relativo alle malattie animali trasmissibili – “normativa in materia di sanità animale” e, in particolare, l’art. 70:

**Visto** il Regolamento delegato (UE) 2020/687 che integra il Regolamento (UE) 2016/429 del Parlamento europeo e del Consiglio per quanto riguarda le norme relative alla prevenzione e al controllo di determinate malattie elencate e, in particolare, l’articolo 63 che dispone che in caso di conferma di una malattia di categoria A in animali selvatici delle specie elencate conformemente all’articolo 9, paragrafi 2, 3, e 4 del Regolamento delegato (UE) 2020/689, l’autorità competente può stabilire una zona infetta al fine di prevenire l’ulteriore diffusione della malattia;

**Visto** l’articolo 2 del decreto legislativo 2 febbraio 2021, n. 27 concernente disposizioni per l’adeguamento della normativa nazionale alle disposizioni del regolamento (UE) 2017/625 ai sensi dell’articolo 12, lettere a), b), c), d) ed e) della legge 4 ottobre 2019, n. 117 che individua le autorità competenti designate ad effettuare i controlli ufficiali e le altre attività ufficiali nei settori elencati ed, in particolare, il comma 7 che con riferimento al settore della sanità animale di cui al comma 1, lettere c) ed e) stabilisce che il Ministero della salute, ai sensi dell’articolo 4, punto 55) del regolamento (UE) 2016/429, è l’Autorità centrale responsabile dell’organizzazione e del coordinamento dei controlli ufficiali e delle altre attività ufficiali per la prevenzione e il controllo delle malattie animali trasmissibili;

**Visto** il decreto del Presidente della Repubblica n. 44 del 28.03.2013 recante il riordino degli organi collegiali ed altri organismi operanti presso il Ministero della salute tra cui il Centro nazionale di lotta ed emergenza contro le malattie animali;

**Visto** il Regolamento di esecuzione (UE) 2021/605 e successive modifiche ed integrazioni della Commissione del 7 aprile 2021 che stabilisce misure speciali di controllo per la peste suina africana applicabili per un periodo limitato nelle zone di protezione, sorveglianza, ulteriormente limitate e infette stabilite dall’autorità competente dello Stato membro interessato ai suini domestici detenuti e

selvatici e ai prodotti ottenuti da suini, ulteriori rispetto a quelle applicabili ai sensi degli articoli 21, paragrafo 1, e 63 del Regolamento delegato (UE) 2020/687;

**Visto** il Piano nazionale per le emergenze di tipo epidemico pubblicato sulla pagina dedicata alla risposta alle emergenze del Portale del Ministero della salute;

**Visto** il Piano di sorveglianza e prevenzione in Italia per la Peste Suina Africana per il 2022 inviato alla Commissione europea per l'approvazione ai sensi dell'articolo 33 del Regolamento (UE) 2016/429 e successivi regolamenti derivati, ed il Manuale delle emergenze da Peste suina africana in popolazioni di suini selvatici del 21 aprile 2021;

**Vista** l'Ordinanza 17 maggio 2022 Misure di controllo e prevenzione della peste suina africana nella Regione Lazio - Ordinanza n. 3/2022 (GU Serie Generale n.118 del 21-05-2022);

**Tenuto conto che** il Centro di Referenza nazionale per le pesti suine (CEREP) presso l'Istituto Zooprofilattico Sperimentale Umbria e Marche (IZSUM) in data 26 maggio 2022 ha confermato la positività per Peste Suina Africana (PSA) di una carcassa di cinghiale rinvenuta sulla via Salaria, in prossimità del comune di Borgo Velino, in provincia di Rieti;

**Considerato** che la Peste suina africana è un malattia virale infettiva trasmissibile che colpisce i suini domestici detenuti e cinghiali selvatici e che ai sensi dell'articolo 9 del Regolamento (UE) 2016/429 "normativa in materia di sanità animale" come integrato dal Regolamento di esecuzione (UE) 2018/1882 della Commissione, è categorizzata come una malattia di categoria A che, quindi, non si manifesta normalmente nell'Unione e che non appena individuata richiede l'adozione immediata di misure di eradicazione;

**Tenuto conto** che la peste suina africana può avere gravi ripercussioni sulla salute della popolazione animale interessata e sulla redditività del settore zootecnico suinicolo, incidendo in modo significativo sulla produttività del settore agricolo a causa di perdite sia dirette che indirette con possibili gravi ripercussioni economiche in relazione al blocco delle movimentazioni delle partite di suini vivi e dei relativi prodotti derivati all'interno dell'Unione e nell'export;

**Visto** il resoconto della riunione del Gruppo operativo degli esperti di cui all'articolo 43, par 2, lett. d, iii) del Regolamento (UE) 2016/429, istituito con decreto del Direttore generale della sanità animale e dei farmaci veterinari del Ministero della salute (prot.n. DGSAF/17113 del 16 luglio 2021), tenutasi il giorno 27 maggio 2022 che, tra l'altro, ha provveduto ad effettuare una valutazione epidemiologica finalizzata alla definizione della zona infetta sulla base dei criteri di cui all'articolo 63 del Regolamento (UE) 2020/687 dove attuare tutte le misure di cui agli articoli da 63 a 67 del predetto Regolamento e quelle di cui al Regolamento di esecuzione (UE) 2021/605 e s.m.i.;

**Ritenuto** necessario prevedere che, nelle more dell'emanazione di una specifica Ordinanza, nella zona infetta di cui al presente dispositivo si attuino sin da subito, ove applicabili, le misure previste nell'ordinanza del commissario straordinario n. 3/2022 tenendo conto dell'organizzazione delle autorità competenti regionali e locali e della specificità del territorio;

**Considerato** che nella riunione del 6 maggio 2022 dell'Unità centrale di crisi (UCC), di cui all'articolo 5, del DPR n. 44 del 28.03.2013, presieduta dal Commissario straordinario per la PSA (trasmesso con Nota prot. n. DGSAF/1873 del 12/05/2022) è stato dato mandato alla Direzione generale della sanità animale e dei farmaci veterinari di rimodulare la zona infetta sulla base dell'evoluzione della situazione epidemiologica;

## DISPONGONO

### Art. 1

#### *(Istituzione di una zona infetta)*

1. Ai sensi dell'articolo 63, paragrafo 1 del Regolamento delegato (UE) 2020/687 a seguito della conferma di un caso di peste suina africana (PSA) in una carcassa di un cinghiale rinvenuta nel comune di Borgo Velino, provincia di Rieti, è istituita la zona infetta di cui all'allegato 1 al presente dispositivo comprendente i territori ivi elencati.
2. Nelle more dell'emanazione di un'apposita Ordinanza del Commissario straordinario alla peste suina africana, nella zona di cui al comma 1 si applicano le misure previste dall'Ordinanza del Commissario straordinario n. 3/2022 tenendo conto dell'organizzazione delle autorità regionali e locali competenti e della specificità del territorio interessato.
3. L'allegato 1 al presente dispositivo potrà essere modificato sulla base dell'evoluzione della situazione epidemiologica e del ritrovamento di ulteriori casi positivi confermati.
4. Il presente dispositivo, è pubblicato sul portale del Ministero della Salute [www.salute.gov.it](http://www.salute.gov.it) nella sezione "Trovanorme".

Il Commissario Straordinario  
alla peste suina africana  
\*f.to Dott. Angelo Ferrari

Il Direttore Generale  
\*f.to Dr Pierdavide Lecchini

\* Documento firmato digitalmente ai sensi del T.U. 28.12. 2000 n. 445 e del D.Lgs. 07.03 2005 n. 82 e norme collegate, che sostituisce il testo cartaceo e la firma autografa

Referenti: Dott. Luigi Ruocco - Direttore Ufficio 3  
Dott.ssa Patrizia Ippolito – Ufficio 1

## Allegato 1

### Zona infetta

#### a) Mappa

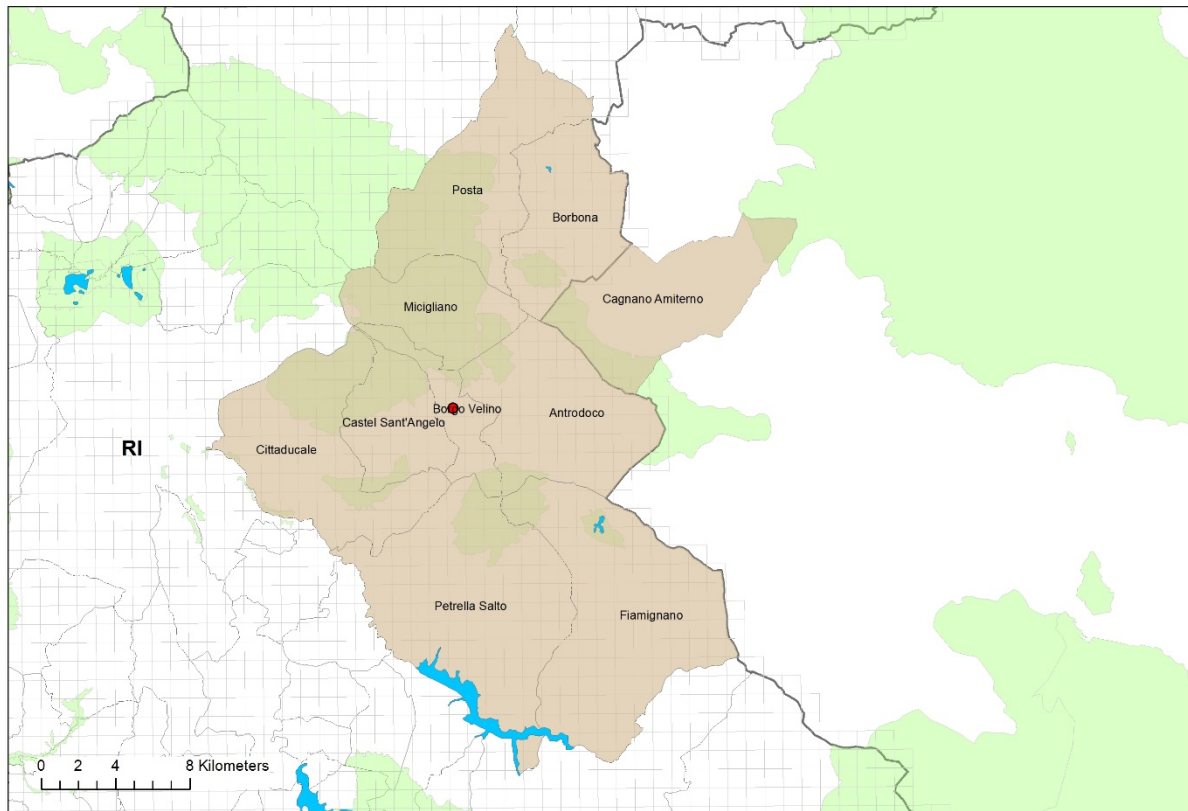

#### b) Elenco territori

In provincia di Rieti i seguenti Comuni

- Borgo Velino;
- Micigliano;
- Posta;
- Borbona;
- Cittaducale;
- Castel Sant'Angelo;
- Antrodoto;
- Petrella Salto;
- Fiamignano;

In provincia dell'Aquila i seguenti comuni:

- Cagnano Amiterno.





# Ministero della Salute

DIREZIONE GENERALE DELLA SANITA' ANIMALE E  
DEI FARMACI VETERINARI

Ufficio 3

Sanità animale e gestione operativa del Centro nazionale di lotta ed  
emergenza contro le malattie animali e unità centrale di crisi

Registro – Classif: I.1.a.e/2022/4

Assessorati alla Sanità Servizi Veterinari

Coordinamento regionale dei Servizi veterinari  
regionali

Regione Lazio

[abarca@regione.lazio.it](mailto:abarca@regione.lazio.it)

[vficarelli@regione.lazio.it](mailto:vficarelli@regione.lazio.it)

[udellamarta@regione.lazio.it](mailto:udellamarta@regione.lazio.it)

[dcapizzi@regione.lazio.it](mailto:dcapizzi@regione.lazio.it)

Regione Abruzzo

[giuseppe.bucciarelli@regione.abruzzo.it](mailto:giuseppe.bucciarelli@regione.abruzzo.it)

[giammarco.ianni@regione.abruzzo.it](mailto:giammarco.ianni@regione.abruzzo.it)

MiPAAF - Dipartimento delle politiche europee e  
internazionali e dello sviluppo rurale

[dipei.dipartimento@pec.politicheagricole.gov.it](mailto:dipei.dipartimento@pec.politicheagricole.gov.it)

[f.bongiovanni@politicheagricole.it](mailto:f.bongiovanni@politicheagricole.it)

Ministero della Transizione Ecologica  
Direzione Generale per il Patrimonio  
Naturalistico

c.a. Dott. Eugenio Duprè

[dupre.eugenio@minambiente.it](mailto:dupre.eugenio@minambiente.it)

[PNA@pec.minambiente.it](mailto:PNA@pec.minambiente.it)

Ministero dell'Interno

[gabinetto.ministro@pec.interno.it](mailto:gabinetto.ministro@pec.interno.it)

IIZZSS

CEREP c/o IZS Umbria e Marche

[protocollo.izsum@legalmail.it](mailto:protocollo.izsum@legalmail.it)

COVEPI c/o IZS Abruzzo e Molise

[protocollo@pec.izs.it](mailto:protocollo@pec.izs.it)

ISPRA [protocollo.ispra@ispra.legalmail.it](mailto:protocollo.ispra@ispra.legalmail.it)

Istituto Superiore di Sanità

Stato Maggiore della Difesa  
Ispettorato Generale della Sanità Militare  
[stamadifesa@postacert.difesa.it](mailto:stamadifesa@postacert.difesa.it)

Comando Generale dell'Arma dei Carabinieri  
[massimo.friano@carabinieri.it](mailto:massimo.friano@carabinieri.it)

Comando Carabinieri per la tutela della Salute

Comando Carabinieri Organizzazione per la  
Tutela Forestale, Ambientale e Agroalimentare  
[carabinieri@carabinieri.it](mailto:carabinieri@carabinieri.it);  
[carabinieri@pec.carabinieri.it](mailto:carabinieri@pec.carabinieri.it)

Ministero dell'Economia e delle Finanze  
Comando Generale della Guardia di Finanza  
[rm0010990p@pec.gdf.it](mailto:rm0010990p@pec.gdf.it)

Commissario straordinario alla PSA  
[segr.cpsa@sanita.it](mailto:segr.cpsa@sanita.it);  
[a.ferrari@sanita.it](mailto:a.ferrari@sanita.it)

Segretariato generale Ufficio 3

DGSAF Ufficio 1, 2, 6 e 8

DGISAN Ufficio 2

Associazioni di categoria settore suinicolo

FNOVI – ANMVI – SIVEMP

LORO SEDI

**Oggetto:** Peste suina africana (PSA) - Dispositivo a firma congiunta del 01 giugno 2022.

Si trasmette in allegato alle SS.LL. il Dispositivo a firma congiunta recante *“Istituzione di una zona infetta nelle Regioni Lazio e Abruzzo a seguito di conferma di un caso di peste suina africana in una carcassa di cinghiale nel Comune di Borgo Velino nella provincia di Rieti.”*

Il presente dispositivo sarà pubblicato sul sito istituzionale del Ministero della Salute nella sezione *“Trova norme”*.

*Si prega di dare massima diffusione alla presente e si porgono cordiali saluti.*

Il Direttore dell'Ufficio 3  
Dott. Luigi Ruocco  
*f.to Luigi Ruocco\**