

Segnatura di protocollo

Numero di protocollo: 635839

del: 16/12/2024

Oggetto: aggiornamento comuni ricadenti in Zona CEV_signed#691065187#

Mittente: Il Commissario Straordinario alla Peste Suina Africana

Numero allegati: 2

Nome file allegati: mappa_zone_cev.jpg.pdf
aggiornamento comuni ricadenti in Zona CEV_signed.pdf



IL COMMISSARIO STRAORDINARIO ALLA PESTE SUINA AFRICANA

(DPCM 08.08.2024)

Assessorati alla Sanità Servizi Veterinari

Coordinamento regionale dei Servizi veterinari
regionali

m.brichese@regione.veneto.it

MASAF

Dipartimento delle politiche europee e
internazionali e dello sviluppo rurale

dipei.dipartimento@pec.politicheagricole.gov.it

Ministero della Transizione Ecologica
Direzione Generale per il Patrimonio Naturalistico

dupre.eugenio@minambiente.it

PNA@pec.minambiente.it

Ministero dell'Interno

gabinetto.ministro@pec.interno.it

CEREP c/o IZS Umbria e Marche

protocollo.izsum@legalmail.it

COVEPI c/o IZS Abruzzo e Molise

protocollo@pec.izs.it

ISPRA

protocollo.ispra@ispra.legalmail.it

IIZZSS

Stato Maggiore della Difesa
Ispettorato Generale della Sanità Militare

stamadifesa@postacert.difesa.it

Dip. Protezione civile
protezionecivile@pec.governo.it
marco.leonardi@protezionecivile.it

Comando Carabinieri per la tutela della Salute
Comando Carabinieri Organizzazione per la Tutela Forestale, Ambientale e Agroalimentare
carabinieri@carabinieri.it
carabinieri@pec.carabinieri.it

Ministero dell'Economia e delle Finanze
Comando Generale della Guardia di Finanza
rm0010990p@pec.gdf.it

FNOVI
ANMVI
SIVEMP
Associazioni di categoria settore suinicolo
Associazioni Venatorie

Oggetto: PSA – Ordinanza n.5/2024 – aggiornamento elenco comuni ricadenti nella zona di controllo dell'espansione virale (Zona CEV).

Si fa seguito alla nota prot. n. 5240 del 3 ottobre u.s. con la quale si comunicava la pubblicazione in vetinfo.it l'elenco dei comuni attualmente ricadenti in Zona CEV, come previsto dall'ordinanza n.5/2024, art.3, comma 5.

Considerata l'evoluzione epidemiologica della PSA in particolare nel versante est del cluster del nord Italia con una rapida espansione dell'area di circolazione virale nelle ultime settimane, si rende necessario aggiungere alla Zona CEV anche i restanti comuni della Provincia di La Spezia che attualmente ricadono all'interno delle zone soggette a restrizione (vd. allegato).

Pertanto come disposto al comma 2, articolo 3, della medesima Ordinanza, al fine di mitigare il rischio di ulteriore diffusione della malattia legato al disturbo e conseguente movimentazione delle popolazioni di cinghiali potenzialmente infetti oltre il limite della A15, all'interno di tali Comuni è vietata l'attività venatoria e di controllo faunistico verso la specie cinghiale fermo restando quanto indicato nella nota prot. n. 5446 del 11 novembre u.s.

Inoltre risulta indispensabile continuare con la ricerca rinforzata delle carcasse in particolare nella zona CEV in quei comuni dove ancora non sono stati riscontrate carcasse positive. Contestualmente aumentare il livello di sensibilizzazione del territorio per far sì che vengano segnalate tutte le carcasse di cinghiali che dovranno essere immediatamente rimosse dal territorio in biosicurezza e campionate per PSA.

La mappa aggiornata con i comuni ricadenti nella zona CEV sarà disponibile al seguente link:
<https://storymaps.arcgis.com/stories/7f16f51731654a4ea7ec54d6bc1f90d4>

L'occasione è gradita per porgere cordiali saluti.

Il Commissario Straordinario alla Peste Suina Africana
*Dott. Giovanni Filippini**

*Documento firmato digitalmente ai sensi del T.U. 28.12. 2000 n. 445 e del D.lgs. 07.03.2005 n. 82 e norme collegate, che sostituisce il testo cartaceo e la firma autografa.

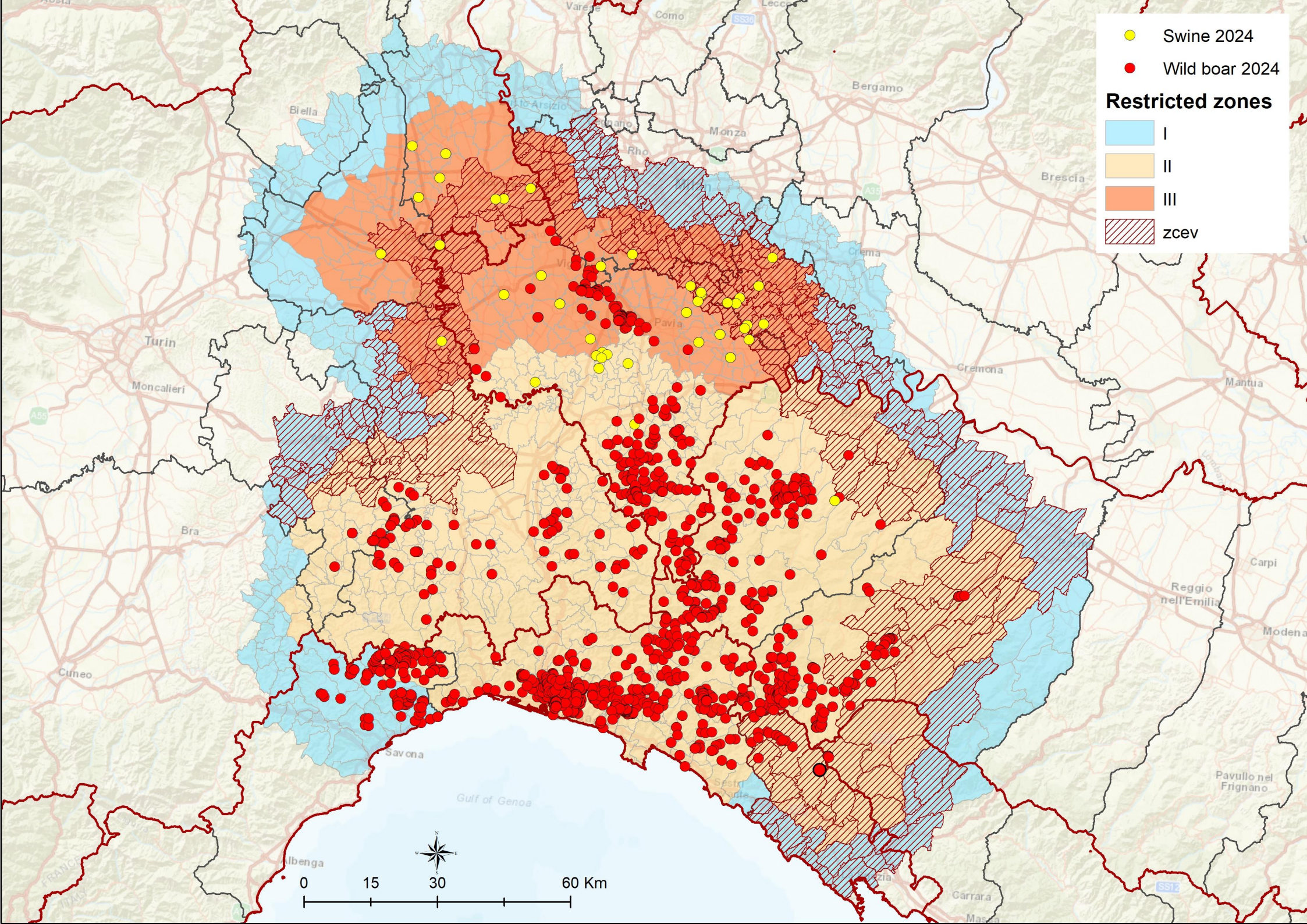

- Swine 2024
- Wild boar 2024

Restricted zones

- I
- II
- III
- zcev

